



UNMSM

Unidad de Posgrado de
Derecho y Ciencia Política



Admisión 2026-I

Modalidad de Estudios PRESENCIAL Y
SEMIPRESENCIAL (Postulación Multidisciplinaria)

Inscripciones hasta el 26 de Marzo



Informes

- ☎ (01) 619-7000 Anexos: 2050-2051-2053-2054
- 📍 Av. General Santa Cruz N° 711 - Jesús María
- 📅 Lunes a Viernes de 09:00 a.m. - 09:00 p.m.
Sábados de 08:00 a.m. - 03:00 p.m.
- ✉ upgadmision.derecho@unmsm.edu.pe
- 🌐 <https://upgderecho.unmsm.edu.pe/>

**Maestría en
Derecho**

(4 Semestres)

**Maestría en
Ciencia
Política**

(4 Semestres)

**Doctorado en
Derecho y
Ciencia Política**

(6 Semestres)

**Doctorado
en Ciencia
Política**

(6 Semestres)

¡Contáctanos!
📞 902 425 302

¿Quiénes somos?

Formamos personas capaces de constituirse en profesionales del más alto nivel, con visión de futuro, liderazgo, competitivos y con vocación de servicio.

Misión

Generar y difundir conocimiento del Derecho y la Ciencia Política a través de la formación, especialización y perfeccionamiento de investigadores, docentes y profesionales, conocedores de la realidad nacional e internacional, desarrollando el pensamiento complejo y crítico en el proceso de enseñanza-aprendizaje mediante la aplicación de métodos, técnicas, estrategias académicas de investigación humanística y científica, en el marco de la responsabilidad social para lograr la realización humana integral.

Visión

Ser referente nacional e internacional en la generación de conocimiento del Derecho y la Ciencia Política a través de la investigación humanística y científica, consolidando una educación superior de calidad.



MAESTRÍA EN DERECHO (4 Semestres) - (Plan de Estudios 1er Ciclo)

■ **Ciencias Penales** (Vacantes: Semipresencial 60 - Presencial 30 Semanal/ 30 Fin de Semana)

- Filosofía del Derecho
- Seminario de Sociología Jurídica
- Seminario de Investigación en Derecho Penal General
- Metodología de la Investigación Jurídica

■ **Derecho del Trabajo y de la Seguridad Social** (Vacantes: Semipresencial 40)

- Filosofía de Derecho del Trabajo
- Seminario de Sociología del Trabajo
- Seminario de Investigación en Teoría General del Derecho del Trabajo
- Metodología de la Investigación Jurídica

■ **Derecho Procesal** (Vacantes: Semipresencial 40)

- Filosofía del Derecho
- Temas de Derecho Procesal Constitucional
- Seminario de Investigación en Teoría General del Proceso
- Metodología de la Investigación Jurídica

■ **Derecho Administrativo y Regulación** (Vacantes: Semipresencial 40)

- Fundamentos Constitucionales del Derecho Administrativo
- Teoría del Acto Administrativo y Procedimiento Administrativo
- Intervención Estatal en la Economía y Policía Administrativa
- Métodos y Herramientas de Investigación Aplicados al Análisis del Estado y su Organización

■ **Derecho Civil y Comercial** (Vacantes: Semipresencial 30 - Presencial 30 Semanal)

- Filosofía del Derecho
- Seminario de Sociología Jurídica
- Seminario de Investigación en Teoría General del Derecho Civil
- Metodología de la Investigación Jurídica

■ **Derecho Constitucional y Derechos Humanos** (Vacantes: Semipresencial 60 - Presencial 30 Fin de Semana)

- Pensamiento Filosófico Constitucional
- Historia del Derecho Constitucional Peruano
- Seminario de Argumentación Constitucional
- Metodología de la Investigación Jurídica

■ **Derecho de la Empresa** (Vacantes: Semipresencial 40)

- Contratación Estatal y Arbitraje en Inversiones
- Temas de Derecho Penal Económico y de la Empresa
- Seminario de Investigación en Derecho Societario y de Buen Gobierno Corporativo
- Metodología de la Investigación Jurídica

MAESTRÍA EN CIENCIA POLÍTICA (4 Semestres) - (Plan de Estudios 1er Ciclo)

■ Gerencia Pública (Vacantes: Presencial 30 Fin de semana)

- Seminario: Ciencia Política
- Estructura del Estado Peruano
- Seminario: Teoría de las Organizaciones y Gerencia Estratégica
- Introducción a la Metodología de la Investigación

REQUISITOS PARA MAESTRÍA

- 1.- Hoja de Vida del postulante (*documentado, foliado y ordenado de acuerdo a los rubros del formato*).
<https://posgrado.unmsm.edu.pe/doc/resumen-hv-postulante>
- 2.- Constancia de inscripción en línea del grado de Bachiller emitido por SUNEDU. (*)
<https://www.sunedu.gob.pe/emision-constancia-inscripcion/>
- 3.- Documento de Identidad (DNI, carné de extranjería o pasaporte) ambas caras.
- 4.- Boleta/Factura por derecho de inscripción realizado a través de San Market UNMSM.
<https://posgrado.unmsm.edu.pe/pago-inscripcion>
- 5.- Formato de elección de turno.
https://drive.google.com/file/d/1i6O4hTO2P_U8HITeaddKw6Rrv5qUkH2b/view?usp=sharing
- 6.- Propuesta de Investigación. (*Tener relación con la mención a la cual postula*).
Debe contener: tema, problema y justificación.
https://upgderecho.unmsm.edu.pe/archivos/ARCHIVOS_2026/Modelo_propuesta_de_investigacion.docx

(*) Los postulantes que obtuvieron el grado de Bachiller en la UNMSM solo presentarán copia simple.

En el caso de graduados en el extranjero, los grados y títulos deberán estar revalidados o conocidos según las normas vigentes.

Las personas con discapacidad deberán presentar su carnet de CONADIS.

PAGO DE INSCRIPCIÓN

S/ 350.00

Graduados y personal administrativo de la UNMSM, docentes de universidades nacionales y Magisterio Nacional.

Graduados cuyo grado de Bachiller es de la UNMSM.

S/ 450.00

Otros postulantes.

DOCTORADO EN DERECHO Y CIENCIA POLÍTICA (6 Semestres) - (Plan de Estudios 1er Ciclo) - (Vacantes: Semipresencial 60 - Presencial 30 Semanal y 30 Fin de Semana)

- Epistemología del Derecho
- Seminario de Teoría Política

- Fundamentos Económicos y Sociales del Derecho
- Diseño de una Investigación Doctoral

DOCTORADO EN CIENCIA POLÍTICA (6 Semestres) - (Plan de Estudios 1er Ciclo) - (Vacantes: Semipresencial 40)

- Métodos Cualitativos de Análisis Político
- Diseño de Investigación en Ciencia Política

- Seminario de Teoría Política Clásica

REQUISITOS PARA DOCTORADO

- 1.- Hoja de Vida del postulante (*documentado, foliado y ordenado de acuerdo a los rubros del formato*).
<https://posgrado.unmsm.edu.pe/doc/resumen-hv-postulante>
- 2.- Constancia de inscripción en línea del grado de Maestro o Doctor emitido por SUNEDU. (*)
<https://www.sunedu.gob.pe/emision-constancia-inscripcion/>
- 3.- Documento de Identidad (DNI, carné de extranjería o pasaporte) ambas caras.
- 4.- Certificado o Constancia de Idioma extranjero o nativo por examen de suficiencia.
- 5.- Boleta/Factura por derecho de inscripción realizado a través de San Market UNMSM.
<https://posgrado.unmsm.edu.pe/pago-inscripcion>
- 6.- Formato de elección de turno.
https://drive.google.com/file/d/1i6O4hTO2P_U8HITeaddKw6Rrv5qUkH2b/view?usp=sharing
- 7.- Propuesta de Investigación. (*Tener relación con la mención a la cual postula*).
Debe contener: tema, problema, hipótesis-objetivos y justificación.
https://upgderecho.unmsm.edu.pe/archivos/ARCHIVOS_2026/Modelo_propuesta_de_investigacion.docx

(*) Los postulantes que obtuvieron el grado de Maestro o Doctor en la UNMSM solo presentarán copia simple.

En el caso de graduados en el extranjero, los grados y títulos deberán estar revalidados o conocidos según las normas vigentes.

Las personas con discapacidad deberán presentar su carnet de CONADIS.

PAGO DE INSCRIPCIÓN

S/ 400.00

Graduados y personal administrativo de la UNMSM, docentes de universidades nacionales y Magisterio Nacional.

Graduados cuyo grado de Magíster es de la UNMSM.

S/ 500.00

Otros postulantes.

Beneficios de descuento en el pago por derecho de enseñanza:

- 10%** El beneficio se otorgará a los estudiantes que paguen al contado.⁽¹⁾
- 15%** Convenio con el Poder Judicial.⁽²⁾
- 15%** Convenio con el Fuero Militar.⁽¹⁾
- 15%** Convenio con el Colegio de Abogados de Lima - Sur *(A partir de 35 alumnos)*.⁽³⁾
- 20%** Convenio con el Colegio de Abogados de Lima *(A partir de 35 alumnos)*.⁽⁴⁾
- 20%** Descuento para los alumnos del Bachiller y Magíster de la UNMSM.⁽¹⁾



Beneficios de descuento en el pago por derecho de matrícula y derecho de enseñanza:

- 50%** Para los trabajadores docentes y no docentes de la UNMSM.⁽¹⁾

Fraccionamiento del pago por derecho de enseñanza:

- 4 Armadas** · El estudiante podrá realizar el pago en cuatro armadas (4 meses).⁽¹⁾

- (1.) Los programas de Maestría y Doctorado.
- (2.) Descuento en las Maestrías en Derecho con mención en Ciencias Penales, Derecho Civil y Comercial, Derecho del Trabajo y de la Seguridad Social, Derecho Constitucional y Derechos Humanos, Derecho Procesal y el Doctorado en Derecho y Ciencia Política.
- (3.) Descuento en las Maestrías en Derecho con mención en Ciencias Penales, Derecho del Trabajo y de la Seguridad Social, Derecho Constitucional y Derechos Humanos, y en el Doctorado en Derecho y Ciencia Política.
- (4.) Descuento en las Maestrías en Derecho, Maestría en Ciencia Política y el Doctorado en Derecho y Ciencia Política.

NO SE ACUMULAN BENEFICIOS DE DESCUENTOS.

CRONOGRAMA DE INSCRIPCIÓN

- Inscripción de Postulación y Envío de Expedientes: Hasta el 26 de Marzo de 2026

CRONOGRAMA DE ACTIVIDADES

Examen de Conocimientos y Entrevista Personal (PRESENCIAL)

Sábado, 28 de Marzo

Examen de Conocimientos 09:00 am

Entrevista Personal 10:00 am

Domingo, 29 de Marzo

Examen de Conocimientos 09:00 am

Entrevista Personal 10:00 am

- Publicación de Resultados en la página web de la Unidad de Posgrado de Derecho y Ciencia Política:
<https://upgderecho.unmsm.edu.pe/>

Jueves, 09 de Abril de 2026



ACTIVIDADES ACADÉMICAS

- Matrícula de Ingresantes: Del 12 al 14 de Abril de 2026
- Inicio de Clases: Miércoles, 15 de Abril de 2026
- Inauguración del Año Académico: Lunes, 13 de Abril de 2026

PASO 01

Pago por derecho de Inscripción, lo puede realizar a través de la plataforma San Market.

PLATAFORMA SAN MARKET (vínculo con BCP)

- PASO 1** – Crear usuario hacer clic en “Registrarse ahora” llenar los datos que solicitá, luego “Iniciar sesión”.
- PASO 2** – Hacer clic en “ Buscar aquí”.
- PASO 3** – En el casillero digitar “Inscripción a estudios”.
- PASO 4** – Ir hasta la parte inferior de la página y hacer clic en “Ver más resultados >” en el apartado de “ En otras facultades u oficinas”.
- PASO 5** – Seleccionar el “SERVICIO” que realizará correspondiente a su postulación.
- PASO 6** – Hacer clic en “Comprar ahora”.
- PASO 7** – Seleccionar el tipo de documento de pago “Boleta/Factura”, luego hacer clic en “Generar ticket”.
- PASO 8** – Después de generar el ticket, se proporcionará un código de pago para que pueda completar la transacción en cualquiera de los canales de atención que te ofrece el BCP.
- PASO 9** – Tiene plazo hasta las 23:59 horas del día siguiente para que pueda cancelar el ticket de pago, el cual se le generará un código de cliente para pagar en los canales del BCP.
- PASO 10** – Debe de adjuntar en su expediente la “Boleta/Factura de Venta Electrónica” que emite la UNMSM a través del San Market.



INSCRIPCION A ESTUDIOS DE
MAESTRIA (EGRESADOS Y PERSONAL...
DIRECCIÓN GENERAL DE ESTUDIOS DE ...
DIRECCIÓN GENERAL DE ESTUDIOS DE ...

S/ 350.00



INSCRIPCION A ESTUDIOS DE
MAESTRIA (OTROS POSTULANTES)
DIRECCIÓN GENERAL DE ESTUDIOS DE ...
DIRECCIÓN GENERAL DE ESTUDIOS DE ...

S/ 450.00

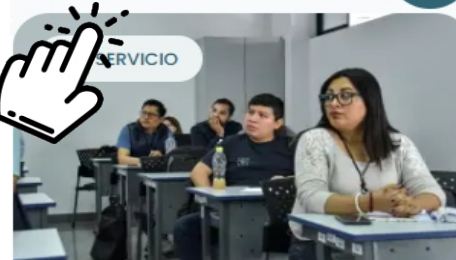

INSCRIPCIÓN A ESTUDIOS DE
DOCTORADO - OTROS POSTULANTES
DIRECCIÓN GENERAL DE ESTUDIOS DE ...
DIRECCIÓN GENERAL DE ESTUDIOS DE ...

S/ 500.00



INSCRIPCIÓN A ESTUDIOS DE
DOCTORADO - GRADUADOS Y...
DIRECCIÓN GENERAL DE ESTUDIOS DE ...
DIRECCIÓN GENERAL DE ESTUDIOS DE ...

S/ 400.00

PASO 02

Inscripción por internet y generación del código de postulante.

Inscribirse por el siguiente enlace:
<https://posgrado.unmsm.edu.pe/admision/inscripcion/>

PASO 03

Remisión de documentos del postulante escaneados a la UPGD.

Enviar los documentos a través del siguiente enlace:
<https://forms.gle/gXSSbnmk85ovzJ5d9>